

lesson solution virtual
tutorial online wide internet
E-Learning skill
system technology of practice
media network website
course development study

ΟΔΗΓΟΣ ΧΡΗΣΗΣ

Ο οδηγός χρήσης της πλατφόρμας εκπαίδευσης έχει σκοπό να καθοδηγήσει το χρήστη – μαθητή , με απλά βήματα , στη χρήση της

Πληκτρολογώντας << <https://learning.euroergasiaki-ariadni.gr/> >> ο χρήστης εισέρχεται στην αρχική οθόνη της πλατφόρμας.

Ευρωεργασιακή Α.Ε.
ΚΕΝΤΡΟ ΣΥΜΠΕΡΑΤΗΜΑΤΙΚΗΣ ΚΑΤΑΡΤΙΣΗΣ & ΔΙΑ ΒΙΟΥ ΜΑΘΗΣΗΣ

ΑΡΙΑΔΝΗ WORK ΚΔΒΜ2
Κέντρο Διεθνούς Μάθησης

Δεν έχετε εισέλθει. (Είσοδος)

«ΕΞΕΙΔΙΚΕΥΜΕΝΟ ΣΤΕΛΕΧΟΣ ΧΡΗΜΑΤΟΟΙΚΟΝΟΜΙΚΩΝ, ΠΛΗΡΟΦΟΡΙΑΚΩΝ ΚΑΙ ΔΙΑΣΥΝΟΡΙΑΚΩΝ ΔΙΑΔΙΚΑΣΙΩΝ ΔΙΕΘΝΟΥΣ ΕΜΠΟΡΙΟΥ»

Access to the platform

Όνομα χρήστη

Όνομα χρήστη

Κωδικός πρόσβασης

Κωδικός πρόσβασης

Είσοδος

Ξεχάσατε το όνομα χρήστη ή τον κωδικό πρόσβασης;

Στο πεδίο << Όνομα χρήστη >> πρέπει να πληκτρολογήσει το όνομα χρήστη (username) που του έχει αποδοθεί ενώ στο πεδίο << Κωδικός πρόσβασης >> πρέπει να πληκτρολογήσει τον κωδικό πρόσβασης (password). Πατώντας το κουμπί << Είσοδος >> ο χρήστης μεταφέρεται στην αρχική του σελίδα.

Στην αρχική σελίδα ο χρήστης έχει τη δυνατότητα να πλοηγηθεί στις παρακάτω κατηγορίες :

➤ Η αρχική μου : αρχική σελίδα χρήστη.

➤ Αρχική σελίδα ιστοτόπου : αρχική σελίδα όπως την έχει ορίσει ο διαχειριστής του συστήματος.

➤ Ημερολόγιο : ημερολόγιο χρήστη.

➤ Προσωπικά αρχεία : αρχεία που ανεβάζει ο χρήστης.

➤ Τα μαθήματά μου : τα μαθήματα στα οποία είναι εγγεγραμμένος.

➤ Επεξεργασία αυτής της σελίδας : επεξεργασία της σελίδας του προφίλ του χρήστη.

https://learning.euroergasiaki.gr/my/?myoverviewtab=timeline

Ευρωεργασιακή Α.Ε. ΑΡΙΑΔΗΝΗ WORK K&BM2 Κέντρο Διά Βίου Μάθησης

user1 user1 Επεξεργασία αυτής της σελίδας

Η αρχική μου

Αρχική σελίδα ιστοτόπου

Ημερολόγιο

Προσωπικά αρχεία

Τα μαθήματά μου

Φ.Β.1

Φ.Β.2

Φ.Β.3

ΕΠΙΣΚΟΠΗΣΗ ΜΑΘΗΜΑΤΩΝ

Χρονοδιάγραμμα Μαθήματα

Ταξινόμηση κατά ημερομηνία Ταξινόμηση κατά μάθημα

Καμία δραστηριότητα προσεχώς

ΠΡΟΣΩΠΙΚΑ ΑΡΧΕΙΑ

Δεν υπάρχουν διαθέσιμα αρχεία

Διαχείριση προσωπικών αρχείων...

ΣΥΝΔΕΔΕΜΕΝΟΙ ΧΡΗΣΤΕΣ

(τα τελευταία 5 λεπτά: 2)

user1 user1

chbatsis chbatsis

LATEST BADGES

You have no badges to display

ΗΜΕΡΟΛΟΓΙΟ

Μάρτιος 2019

Κυρ	Δευ	Τρι	Τετ	Πευ	Σαβ
					1 2
3	4	5	6	7	8 9
10	11	12	13	14	15 16
17	18	19	20	21	22 23
24	25	26	27	28	29 30
					31

ΕΠΙΚΕΙΜΕΝΑ ΓΕΓΟΝΟΤΑ

Δεν υπάρχουν επικείμενα γεγονότα

Go to calendar...

Στην αρχική σελίδα ιστοτόπου ο χρήστης μπορεί να δει σε ποια μαθήματα είναι εγγεγραμμένος καθώς και να εισέλθει σε κάποιο από αυτά.

- Φ.Β.1 Διεθνείς Χρηματοδοτικές Διαδικασίες**: This course focuses on international financial procedures, covering topics like international payments, trade credit, and the use of Incoterms.
- Φ.Β.2 Πληροφοριακά Συστήματα & Εργαλεία**: This course covers information systems and tools, including electronic data interchange (EDI) and the use of information systems in international trade.
- Φ.Β.3 Διασυνοριακές Διαδικασίες**: This course focuses on cross-border procedures, covering topics like international trade, customs, and the use of international trade instruments.

Each course card includes a brief description and an "Access" button. A blue arrow points from the text on the left to the "Φ.Β.1" course card.

Στην αρχική σελίδα ιστοτόπου υπάρχει η δυνατότητα συμμετοχής σε μάθημα μέσω τηλεδιάσκεψης η οποία προϋποθέτει την ύπαρξη συντονιστή της τηλεδιάσκεψης.

Στο Ημερολόγιο ο χρήστης μπορεί να δει και να επεξεργαστεί το ημερολόγιό του.

Ημερολόγιο
 Λεπτομερή μηνιαία προβολή για: Όλα τα μαθήματα
 Νέο γεγονός

Φεβρουάριος 2019 **Μάρτιος 2019** Απρίλιος 2019

ΚΥΡ	ΔΕΥ	ΤΡΙ	ΤΕΤ	ΠΕΜ	ΠΑΡ	ΣΑΒ
					1	2
3	4	5	6	7	8	9
10	11	12	13	14	15	16
17	18	19	20	21	22	23
24	25	26	27	28	29	30
31						

Εξαγωγή ημερολογίου Διαχείριση συνδρομών

ΥΠΟΜΝΗΜΑ

- Hide global events
- Hide category events
- Hide course events
- Hide group events
- Hide user events

ΕΜΦΑΝΙΣΗ ΜΗΝΑ

ΦΕΒΡΟΥΑΡΙΟΣ 2019

Κυρ	Δευ	Τρι	Τετ	Πεμ	Παρ	Σαβ
					1	2
3	4	5	6	7	8	9
10	11	12	13	14	15	16
17	18	19	20	21	22	23
24	25	26	27	28		

ΜΑΡΤΙΟΣ 2019

Κυρ	Δευ	Τρι	Τετ	Πεμ	Παρ	Σαβ
					1	2
3	4	5	6	7	8	9
10	11	12	13	14	15	16
17	18	19	20	21	22	23
24	25	26	27	28	29	30
31						

ΑΠΡΙΛΙΟΣ 2019

Κυρ	Δευ	Τρι	Τετ	Πεμ	Παρ	Σαβ
	1	2	3	4	5	6
7	8	9	10	11	12	13
14	15	16	17	18	19	20
21	22	23	24	25	26	27
28	29	30				

Στα Προσωπικά αρχεία ο χρήστης έχει τη δυνατότητα να αποθηκεύσει βοηθητικά αρχεία.

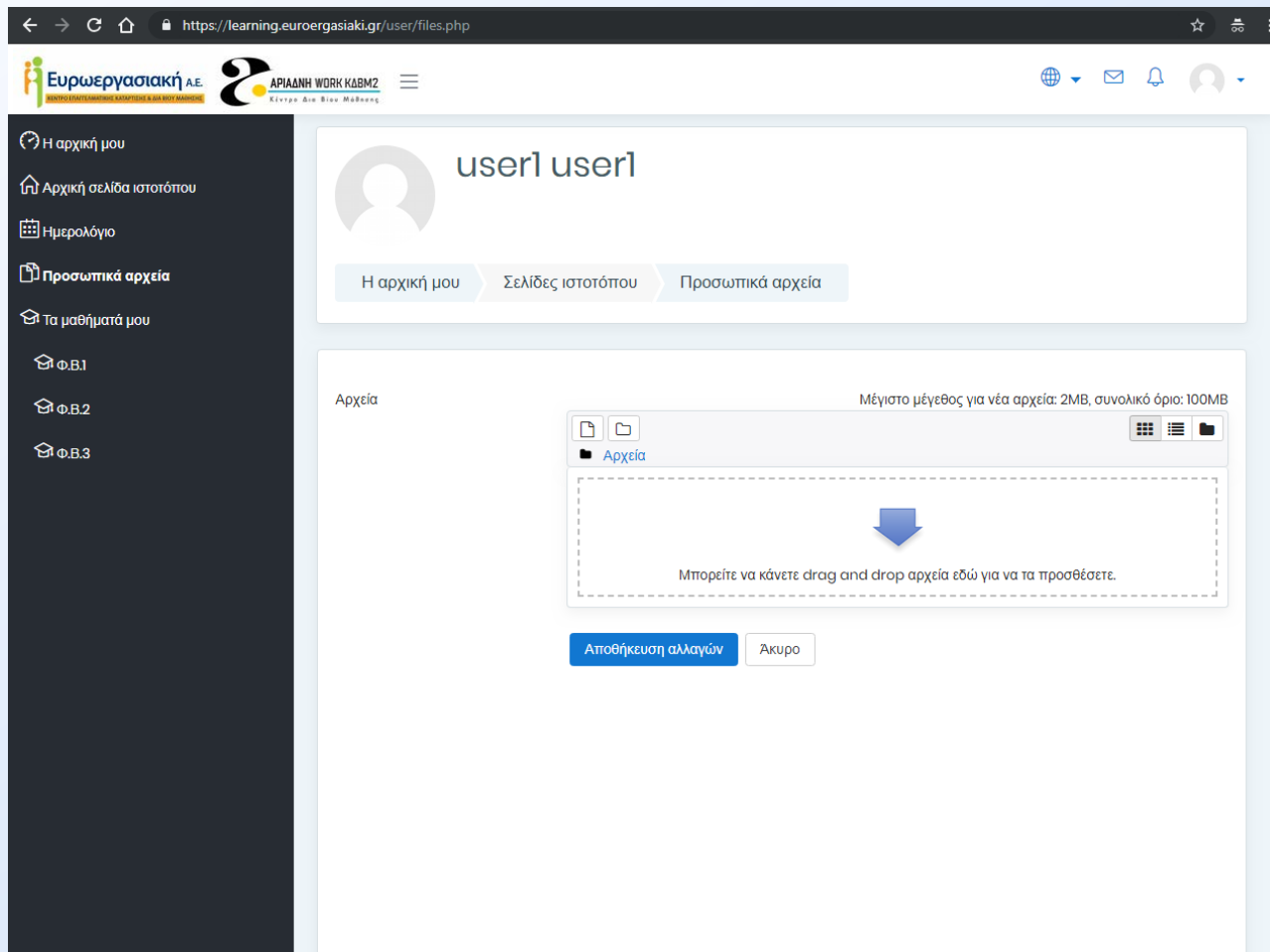

Στο πεδίο Τα μαθήματά μου ο χρήστης έχει τη δυνατότητα να δει σε ποια μαθήματα είναι εγγεγραμμένος καθώς και να εισέλθει σε κάποιο από αυτά.

- Navigation/Tools:** A list of icons and links including 'Τηλεδιάσκεψη σύγχρονης τηλεκατάρτισης', 'Help Desk', and 'Οδηγός Χρήσης Πλατφόρμας Ο.Σ.Τ.Κ.'.
- Module Title:** **Ε.Ε.1.1 ΜΕΣΑ ΔΙΕΘΝΩΝ ΠΛΗΡΩΜΩΝ**
- Module Description:** A text block explaining the module's focus on international trade terms and Incoterms, with a 30-hour duration. It includes a small image of a person at a computer.
- Module List:** A vertical list of sub-modules, each with a folder icon and a checkbox:
 - Εισαγωγή Υποενοτήτας Ε.Ε.1.1
 - Μέσα διεθνών πληρωμών & incoterms
 - Έλεγχος Export Letter of Credit
 - Πως επιβεβαιώνουμε ένα Letter of Credit
 - Μεταβιβάσιμη πίστωση
 - Back to back letter of credit
 - Export letter of credit – τα πιο συνηθισμένα λάθη

On the right side, a sidebar shows the course title 'ΑΦΟΣΙΩΣΗ ΜΑΘΗΜΑΤΟΣ' and the remaining time: 'Ο εκτιμώμενος χρόνος αφοσίωσης είναι 34 λεπτά 12 δευτερόλεπτα'.

Στο πεδίο Επεξεργασία αυτής της σελίδας ο χρήστης έχει τη δυνατότητα να δει και να επεξεργαστεί τα στοιχεία του προφίλ του.

- Λεπτομέρειες χρήστη** (Επεξεργασία του προφίλ):
 - Χώρα**: Ελλάδα
 - Πόλη/χωριό**: Athens
- Λεπτομέρειες μαθήματος**:
 - Προφίλ μαθήματος**:
 - Φ.Β.1 Διεθνείς Χρηματοδοτικές Διαδικασίες
 - Φ.Β.2 Πληροφορικά Συστήματα & Εργαλεία
 - Φ.Β.3 Διασυνωριακές Διαδικασίες
- Ετερόκλητα**:
 - Καταχωρήσεις ιστολογίων
 - Αναρτήσεις ομάδας συζητήσεων
 - Forum discussions
 - Learning plans
- Αναφορές**:
 - Browser sessions
 - Επισκόπηση βαθμών
- Συνδέσεις**:
 - Πρώτη πρόσβαση στην ιστοσελίδα**: Τετάρτη, 6 Μάρτιος 2019, 3:08 μμ (18 ημέρες 21 ώρες)
 - Τελευταία πρόσβαση στην ιστοσελίδα**: Δευτέρα, 25 Μάρτιος 2019, 1:00 μμ (46 δευτερόλεπτα)

The left sidebar contains navigation links: "Η αρχική μου", "Αρχική σελίδα ιστοτόπου", "Ημερολόγιο", "Προσωπικά αρχεία", "Τα μαθήματά μου", and three course links labeled "Φ.Β.1", "Φ.Β.2", and "Φ.Β.3".

Όταν ο χρήστης επιλέξει κάποιο από τα μαθήματα στα οποία είναι εγγεγραμμένος μεταφέρεται στην σελίδα του μαθήματος.

Από τη σελίδα του μαθήματος του δίνεται η δυνατότητα να δει όλες τις ενότητες του μαθήματος και να επιλέξει ποια ενότητα επιθυμεί να παρακολουθήσει.

Στο κάτω μέρος της οθόνης κάθε μαθήματος υπάρχουν τα τεστ αξιολόγησης.

The left sidebar contains a navigation menu with the following items:

- Φ.Β.1
- Συμμετέχοντες
- Badges
- Competencies
- Βαθμοί
- Η αρχική μου
- Αρχική σελίδα ιστοτόπου
- Ημερολόγιο
- Προσωπικά αρχεία
- Τα μαθήματά μου
- Φ.Β.1
- Φ.Β.2
- Φ.Β.3

The main content area shows a list of course modules, each with a checkbox:

- Εισαγωγή
- ΜΕΣΑ ΔΙΕΘΝΩΝ ΠΛΗΡΩΜΩΝ & INCOTERMS
- Έλεγχος Export LC
- Πως επιβεβαιώνουμε ένα Letter of Credit
- METABIBΑΣΙΜΗ ΠΙΣΤΩΣΗ
- BACK TO BACK LETTER OF CREDIT
- EXPORT LETTER OF CREDIT – ΤΑ ΠΙΟ ΣΥΝΗΘΙΣΜΕΝΑ ΛΑΘΗ
- ΠΡΟΕΤΟΙΜΑΣΙΑ ΣΩΣΤΩΝ ΦΟΡΤΩΤΙΚΩΝ ΕΓΓΡΑΦΩΝ
- ΕΓΓΥΗΤΙΚΗ ΕΠΙΣΤΟΛΗ
- INCOTERMS 2010
- Letter of credit video
- Incoterms Video

A section titled "Φ.Β.1.2 ΑΣΦΑΛΕΙΑ ΕΞΑΓΩΓΙΚΩΝ ΠΙΣΤΩΣΕΩΝ ΚΑΙ ΧΡΗΜΑΤΟΔΟΤΗΣΕΩΝ" is highlighted. Below it, a note states: "Στην Υποενότητα αυτή θα αξιολογηθούν οι πολιτικοί και εμπορικοί κίνδυνοι για τις διεθνείς εμπορικές συναλλαγές."

Below the note, there is a checkbox for "Ασφάλεια εξαγωγικών πιστώσεων και χρηματοδοτήσεων" .

A section titled "ΑΞΙΟΛΟΓΗΣΗ" is also highlighted. Below it, there are two checkboxes for assessments:

- Αξιολόγηση Φ.Β.1.1
- Αξιολόγηση Φ.Β.1.2

Επιλέγοντας την ενότητα που επιθυμεί να παρακολουθήσει και κάνοντας είσοδο σε αυτήν εμφανίζεται η σελίδα της ενότητας δίνοντας στο χρήστη τις εξής επιλογές :

Annotations on the left side of the image:

- Τίτλος ενότητας. (points to the course title)
- Περιεχόμενα (points to the table of contents)
- Προβολή πλήρους οθόνης. (points to the FULL SCR button)
- Χουμπιά πλοήγησης (points to the navigation icons at the bottom of the video player)
- Γλωσσάρι (points to the Γλωσσάρι button)
- Ηχος (points to the volume icon)
- Εξοδος (points to the exit icon)
- Μηχανή Αναζήτησης περιεχομένου (points to the search icon)

Table of Contents from the video player:

Slide Title	Duration
ΚΕΦΑΛΑΙΟ Φ.Β.1.1.	02:30
Εισαγωγή και σκόπευση...	04:00
Τρόπος πληρωμής	04:20
1. παλιέρης	04:20
2. αγοραστικής	04:20
Τρόπος πληρωμής	04:20
Περίοδος πίστωσης	04:40
Περίοδος πίστωσης	04:40
Κριτήρια	04:40
Κριτήρια	04:40
Κριτήρια	04:40
Α Ανταρπής λίστα	04:40
Β Συνθήκη Μέσω Διαφορών...	07:20
Β Ανταρπής λίστα	04:40
Γ Διαθέσιμη Εμπορική Α...	04:40
Επιστομές	51:20

Video Player Controls:

- FULL SCR
- Γλωσσάρι
- Προηγούμενο
- Επόμενο

Right Sidebar: ΑΦΟΞΙΩΣΗ ΜΑΘΗΜΑΤΟΣ

Ο εκτιμώμενος χρόνος αφοσίωσης είναι 48 λεπτά 30 δευτερόλεπτα

Μετά το τέλος του μαθήματος ο χρήστης μπορεί να προχωρήσει σε κάποια άλλη ενότητα ή απλώς να συνεχίσει την πλοήγησή του στην πλατφόρμα .

- ◀ Εισαγωγή Υποενότητας Ε.Ε.1
- Μεταφορά σε...
- Έλεγχος Export Letter of Credit ▶

The search overlay also displays a list of search results with columns for "Σύνοψη" and "Duration". The results include:

Σύνοψη	Duration
ΚΡΟΝΙΑΣ Φ. & Ι. 1.1.	02:30
Στατιστική επίσημη π...	04:00
Τρόπος πληρωμής	04:20
1. πωλητής	04:20
2. αγοραστής	04:20
Τρόπος πληρωμής	04:20
Παράδοση πίστωσης	04:40
Παράδοση πίστωσης	04:40
Καμία	04:40
Καμία	04:40
Καμία	04:40
Α. Ανταρρύθμιση	04:40
Β. Συνθήκη Μέσα Διεθνή...	79:20
Β. Ανταρρύθμιση	04:40
Γ. Διατήρηση Διαφορική Α...	04:40
Βιολογία	31:20
Γ. Ανταρρύθμιση	04:40

The search overlay also displays a list of search results with columns for "Σύνοψη" and "Duration". The results include:

- Μεταφορά σε...
- Τηλεδιάσκεψη σύγχρονης τηλεκατάρτισης
- Help Desk
- Οδηγός Χρήσης Πλατφόρμας Ο.Σ.Τ.Κ.
- Εισαγωγή Υποενότητας Ε.Ε.1.1
- Έλεγχος Export Letter of Credit
- Πως επιβεβαιώνουμε ένα Letter of Credit
- Μεταβίβαση πίστωση
- Back to back letter of credit
- Export letter of credit – τα πιο συνηθισμένα λάθη
- Προετοιμασία σωστών φορτωτικών εγγράφων
- Εγγραφή επιστολή
- Incoterms 2020
- Βιβλιογραφία - Links PDF
- E.E.1.1 Αξιολόγηση Incoterms
- Αξιολόγηση E.E.1.1
- Using Letter of Credit for Export Payments
- INCOTERMS 2010
- Incoterms Video
- Incoterms® 2020 – What Changed?

Επιλέγοντας [Τηλεδιάσκηψη σύγχρονης τηλεκατάρτισης](#) ο χρήστης έχει τη δυνατότητα συμμετέχει σε κάποιο προγραμματισμένο μάθημα σύγχρονης εκπαίδευσης.

ΕΣΧΠΔΔΔΕ ΠΣΕ

Συμμετέχοντες

Badges

Competencies

Βαθμοί

Η αρχική μου

Αρχική σελίδα ιστοτόπου

Ημερολόγιο

Προσωπικά αρχεία

Τα μαθήματά μου

ΕΣΧΠΔΔΔΕ ΠΣΕ

«Εξειδικευμένο Στέλεχος Χρηματοοικονομικών, Πληροφοριακών και Διασυνοριακών Διαδικασιών Διεθνούς Εμπορίου»

Η αρχική μου Τα μαθήματά μου ΕΣΧΠΔΔΔΕ ΠΣΕ

«ΕΞΕΙΔΙΚΕΥΜΕΝΟ ΣΤΕΛΕΧΟΣ ΧΡΗΜΑΤΟΟΙΚΟΝΟΜΙΚΩΝ, ΠΛΗΡΟΦΟΡΙΑΚΩΝ ΚΑΙ ΔΙΑΣΥΝΟΡΙΑΚΩΝ ΔΙΑΔΙΚΑΣΙΩΝ ΔΙΕΘΝΟΥΣ ΕΜΠΟΡΙΟΥ»

Η πρόσδός σου

Τηλεδιάσκηψη σύγχρονης τηλεκατάρτισης

Help Desk

Οδηγός Χρήσης Πλατφόρμας Ο.Σ.Τ.Κ.

ΑΦΟΣΙΩΣΗ ΜΑΘΗΜΑΤΟΣ

Ο εκτιμώμενος χρόνος αφοσίωσης είναι

48 λεπτά 46 δευτερόλεπτα

Ε.Ε.1.1 ΜΕΣΑ ΔΙΕΘΝΩΝ ΠΛΗΡΩΜΩΝ

Στην Υποενότητα αυτή θα παρασχεθούν οι γνώσεις για τα μέσα Διεθνών Πληρωμών, για την Ασφάλεια των Εξαγωγικών Πιστώσεων και Χρηματοδοτήσεων καθώς και για τους Διεθνείς Εμπορικούς Όρους INCOTERMS. Συνολική διάρκεια Υποενότητας 30 ώρες.

Έχοντας επιλέξει [Τηλεδιάσκεψη σύγχρονης τηλεκατάρτισης](#) ο χρήστης πρέπει να επιλέξει το κουμπί Join session για να μεταφερθεί στη σελίδα του μαθήματος.

Στη σελίδα του μαθήματος ο χρήστης επιλέγει τον τρόπο συμμετοχής στο μάθημα σε σχέση με το υλικό του υπολογιστή του.

Στη συνέχεια θα γίνει ένα τεστ ήχου :

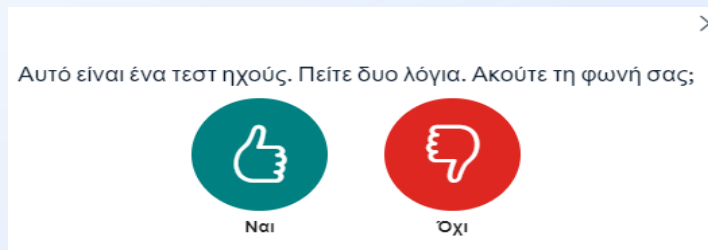

Σε περίπτωση που δεν ακούτε τον εαυτό σας ή δεν χρησιμοποιείται το μικρόφωνο του headset πατήστε Όχι ώστε να εμφανιστεί ένα νέο παράθυρο σαν το παρακάτω:

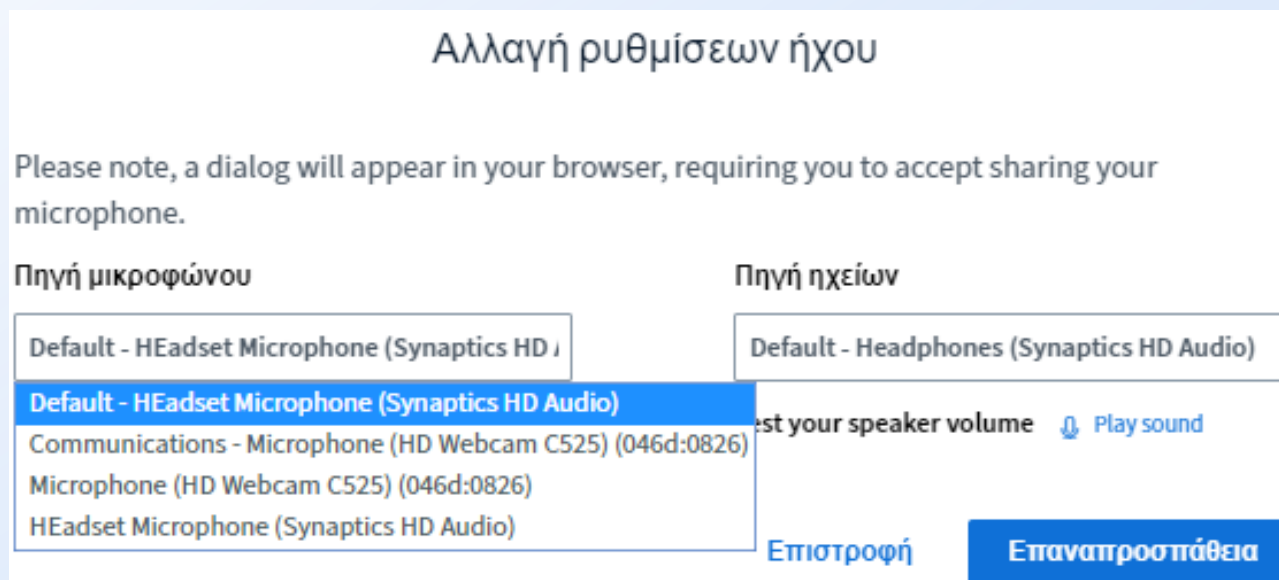

Επιλέξτε διαφορετικό μικρόφωνο ή ακουστικά και πατήστε Επαναπροσπάθεια έως ότου βρείτε τα σωστά και περάσετε επιτυχώς το τεστ ήχου. ΣΗΜΕΙΩΣΗ: Δεν συστήνεται η χρήση ηχείων και ξεχωριστού μικροφώνου laptop λόγω κακής ποιότητας και μικροφωνισμού.

Στην Περιοχή 1: εμφανίζονται οι Χρήστες που έχουν συνδεθεί στο μάθημα

Στην Περιοχή 2: εμφανίζεται το παράθυρο όπου μπορεί να γίνεται δημόσια συνομιλία (chat) κατά την διάρκεια του μαθήματος και ότι γράφετε θα φαίνεται σε όλους τους συμμετέχοντες (Παρακάτω θα αναλυθεί πως μπορεί να σταλεί προσωπικό μήνυμα σε κάποιον συμμετέχοντα). Η δημόσια συνομιλία σε περίπτωση καταγραφής των μαθημάτων καταγράφεται.

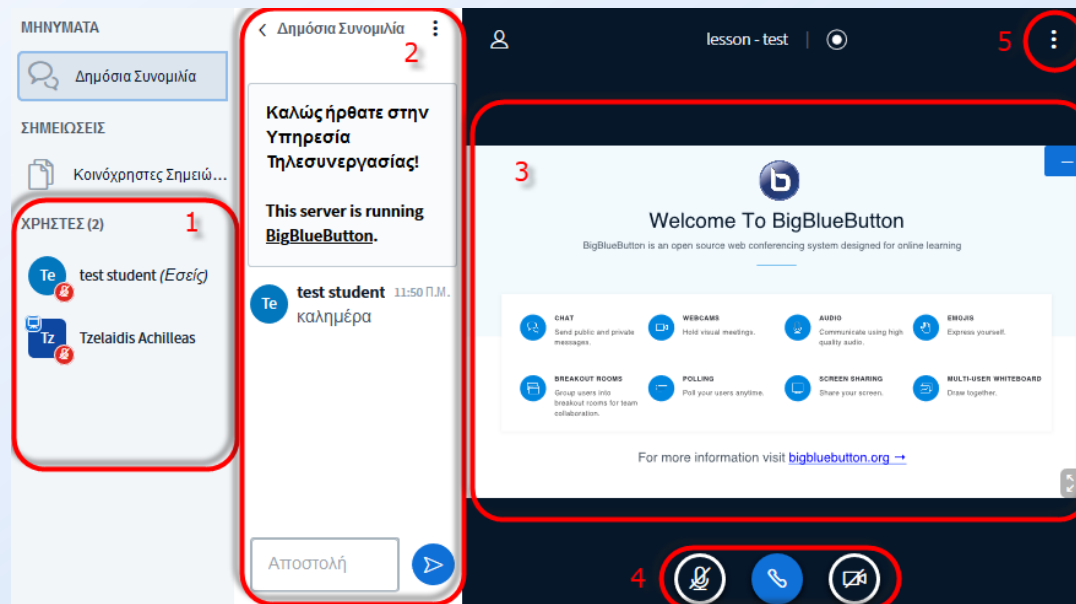

Στην Περιοχή 3: εμφανίζονται οι παρουσιάσεις/ διαφάνειες του μαθήματος

Στην Περιοχή 4: εμφανίζονται τα κουμπιά ελέγχου ήχου/κάμερας

Στην Περιοχή 5: το μενού με επιπλέον επιλογές όπως Αποσύνδεση, Τερματισμός συνεδρίας (*Για διδάσκοντες), Βοήθεια, έξοδος, ρυθμίσεις, Γλώσσα, ηχητική ειδοποίηση μηνυμάτων κτλ)

Πρώτο κουμπί (μικρόφωνο): Θα εμφανιστεί αν αρχικά επιλέξατε σύνδεση με μικρόφωνο. Ενεργοποιεί ή απενεργοποιεί (mute/unmute) το μικρόφωνό σας (μαύρο όπως στην εικόνα είναι σε σίγαση/mute ενώ μπλε είναι ενεργοποιημένο)

Σημείωση: Τα μικρόφωνα θα πρέπει να είναι σε σίγαση (muted) όταν δεν χρειάζεται να μιλάτε.

Δεύτερο κουμπί (ακουστικό ή ακουστικά): όταν είναι μπλε όπως στην εικόνα δείχνει ότι έχετε συνδεθεί με δυνατότητα να ακούτε (ή και να μιλάτε αν επιλέξατε στην αρχή δυνατότητα μικροφώνου). Συνήθως δεν θα χρειαστεί να το πατήσετε αν όλα λειτουργούν ομαλά. Σε περίπτωση όμως που αντιμετωπίζετε προβλήματα ήχου (δεν ακούτε, δεν σας ακούν) μπορείτε να το πατήσετε να αποσυνδεθεί ο ήχος και να το ξαναπατήσετε το κουμπί με το ακουστικό ώστε να ξανακάνετε τα αρχικά τεστ του ήχου και να λύσετε πιθανά προβλήματα χωρίς να χρειαστεί να βγείτε εντελώς από τη συνεδρία.

Τρίτο κουμπί (κάμερα): Ενεργοποιεί/απενεργοποιεί την κάμερά σας. Την πρώτη φορά που θα το κάνετε ενδεχομένως να ζητηθεί άδεια από τον browser (φυλλομετρητή) για χρήση της κάμερας την οποία θα πρέπει να αποδεχθείτε.

Προσοχή! Οι κάμερες θα πρέπει να χρησιμοποιούνται μόνο από τους διδάσκοντες ή/και τους φοιτητές που κάνουν παρουσίαση. Η χρήση κάμερας από περισσότερους συμμετέχοντες επιβαρύνει τόσο το σύστημα, και δημιουργεί πρόβλημα παρακολούθησης σε συμμετέχοντες που δεν έχουν καλές ταχύτητες σύνδεσης

Η δυνατότητα για ανέβασμα διαφανειών μπορεί να δοθεί σε όλους τους συμμετέχοντες, αλλά θα πρέπει ο συμμετέχων που θέλει να κάνει την παρουσίαση να έχει πάρει το δικαίωμα Παρουσιαστή (presenter)

Το δικαίωμα αυτό το δίνει μόνο ο Διδάσκων ή ο συντονιστής κάθε φορά σε όποιον επιθυμεί.

Ο presenter ξεχωρίζει από το μικρό γαλάζιο εικονίδιο με μια οθόνη στο επάνω αριστερό μέρος από το όνομά του:

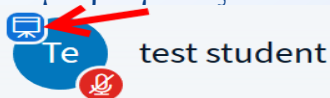

Σε όποιον έχει το δικαίωμα παρουσιαστή ενεργοποιούνται στο κάτω μέρος της οθόνης 2 επιπλέον κουμπιά:

A) Από το κουμπί με το +  ο παρουσιαστής μπορεί :

A.1) να επιλέξει Μεταφόρτωση παρουσίασης με διάφορους τύπους αρχείων όπως πχ εικόνας, pdf, word, powerpoint τα οποία πριν τα εμφανίσει μετατρέπει αυτόματα σε pdf.

A.2) να επιλέξει διαμοιρασμό ενός εξωτερικού βίντεο οπότε και θα ζητηθεί εισάγει ένα Link (URL) σε κάποιο εξωτερικό site

β) Από το κουμπί με την οθόνη

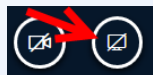

μπορεί ο παρουσιαστής να μοιράσει την οθόνη του ή ένα μέρος αυτής, ώστε να δείξει στους συμμετέχοντες κάτι εκτός από παρουσίαση ή βίντεο (πχ μία ιστοσελίδα, μία εφαρμογή κτλ).

Την πρώτη φορά που θα το επιλέξει ενδέχεται να ζητηθεί άδεια από τον browser την οποία πρέπει να την αποδεχθεί για τον διαμοιρασμό της οθόνης.

Θα εμφανιστεί ένα παράθυρο με 3 καρτέλες όπως το παρακάτω στο οποίο ο παρουσιαστής θα πρέπει να εκτελέσει 3 βήματα:

Βήμα 1: Να διαλέξει μία από τις 3 καρτέλες ανάλογα αν θα μοιράσει όλη την οθόνη του ή μία εφαρμογή ή μία καρτέλα του browser

Βήμα 2: Να πατήσει πάνω στην εικόνα της οθόνης ή της εφαρμογής αντίστοιχα

Βήμα 3: Τέλος να πατήσει share

Στην συνέχεια μετά από λίγα δευτερόλεπτα διαμοιράζεται στους υπόλοιπους χρήστες.

Για να διακόψει τον διαμοιρασμό ο παρουσιαστής θα πρέπει να ξαναπατήσει το κουμπί με τον οποίο το ξεκίνησε (κάτω δεξιά με την οθόνη)

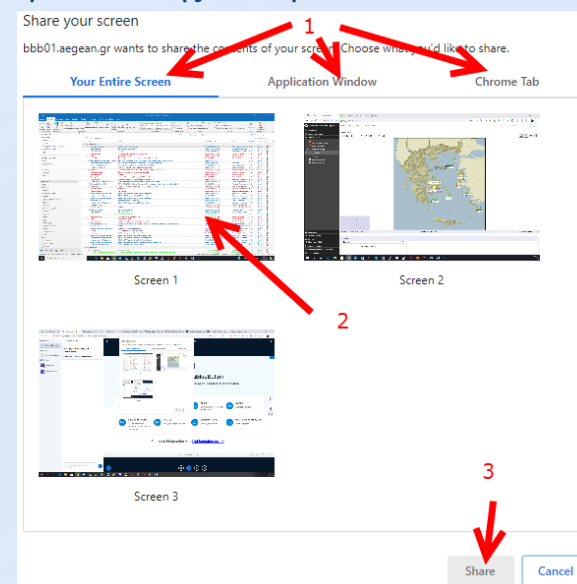

Μετά το τέλος του μαθήματος ο χρήστης μπορεί να προχωρήσει σε κάποια άλλη ενότητα ή απλώς να συνεχίσει την πλοήγησή του στην πλατφόρμα .

Σημειώνεται ότι τηρείται αρχείο με τον αριθμό των προσπαθειών κάθε χρήστη , τις συνολικές ώρες παρακολούθησης καθώς και της βαθμολογίας στα τεστ αξιολόγησης.

lesson solution virtual
tutorial online guide internet
E-Learning skill
system technology practice
media network website
course development